ST. ANTHONY

Catholic Parish | Renton WA

CHÚA NHẬT II MÙA CHAY — Ngày 25 tháng 02, 2024

2ND SUNDAY OF LENT

Then a cloud came, casting a shadow over them; from the cloud came a voice, "This is my beloved Son. Listen to him." Suddenly, looking around, they no longer saw anyone but Jesus alone with them.
- Mk 9:7-8

SỨ MẠNG

Giáo xứ St. Anthony là giáo xứ Công giáo phong phú về nét văn hóa, dấn thân phục vụ nhằm truyền bá Phúc Âm và đào tạo các tông đồ giáo dân qua sự liên kết mật thiết với Đức Kitô.

Chương trình Thánh Lễ

Trong tuần

Hai,Tư,Năm,Sáu | 7:30am
Tư | 6:00 pm (Spanish)
Năm | 7:00 pm (English)
Sáu đầu tháng + Chầu TT | 7:00 pm

Cuối tuần

Bảy | 8:00 am | Vigil 5:00pm
Chúa nhật | 7:30am, 9:00am
10:30am, 12:00pm (Spanish)
1:30 pm (Spanish), 5:00 pm

Giải tội

Tư | 5:00pm - 6:00pm
Năm | 5:00pm - 6:00pm
Bảy | 3:30pm - 4:30pm
Chúa nhật | 4:00pm - 4:30pm

Chầu Thánh Thể

Năm | 3:00 pm: Chầu
& Phụng vụ Giờ Kinh chiều

Văn phòng Giáo xứ

(Parish Ministry Center)
Hai - Sáu: 8:30 am - 12:00 am
1:00 pm - 3:30 pm

Liên lạc:

Vp. Giáo xứ : **(425) 255-3132**
Vp. Mục vụ VN : **(425) 277-6242**
Sr. Maria Dinh: srmaria@st-anthony.cc
Legion of Mary:
Paul Mẫn **(425) 246-2069**

THƯ MỤC VỤ

Anh chị em thân mến,

Thật là vui đón chào Cha Gary Zender trở về "nhà" cuối tuần qua! Tôi cũng thưởng thức cuối tuần của mình tại Giáo xứ St. Louise, Bellevue cổ võ cho Tuần lễ Haiti sắp tới. Cuối tuần tới, chúng ta sẽ chào đón Cha Frank Rouleau. Tôi biết Cha Frank không xạ lạ gì với cộng đoàn chúng ta. Cha Frank là một linh mục của Giáo phận Norwich, Connecticut, và là giám đốc Tiếp Cận Cộng đồng với Haiti. Cha Frank sẽ giảng lễ tất cả các thánh lễ cuối tuần tới ngày mùng 2 & 3 tháng 3. Chúng ta sẽ có cập nhật thông tin tất cả những gì đang diễn ra tại Haiti, đặc biệt cho cộng đồng giáo xứ chị em của chúng ta, giáo xứ St. Anne de Hyacinthe, Haiti. Tôi muốn cảm ơn các thành viên của Ủy ban *Standing with Haiti* đã làm việc chăm chỉ trong suốt năm, đặc biệt nhất trong sự tham gia Tuần lễ Haiti vào mỗi Mùa Xuân. Tôi rất ngưỡng mộ và đánh giá cao tình yêu và sự cống hiến của họ cho công việc tốt lành này.

Tôi mời gọi anh chị em hãy quảng đại cho lần quyên góp lần hai cuối tuần tới để hỗ trợ cho việc tiếp cận giáo xứ yêu quý này. Cũng vậy, vui lòng mua vé cho Bữa tối Gây quỹ Tuần lễ Haiti 2024, ngày mùng 2 tháng 3 sau Thánh lễ 5 giờ chiều. Hãy đến chung vui cùng với anh chị em giáo dân thân hữu với bữa tối ngon miệng, những giỏ quà và chương trình giải trí, thông tin hấp dẫn. Vé Bữa ăn tối được bạn sau các Thánh lễ cuối tuần này và tại Văn phòng Giáo xứ trong suốt tuần.

Tôi mong đến ngày đó khi một lần nữa, các thành viên trong giáo xứ chúng ta sẽ có cơ hội đến Haiti để trải nghiệm hoa trái đầu tiên của lời cầu nguyện và hy sinh của chúng ta khi chúng ta xây dựng Vương quốc Thiên Chúa với anh chị em mình tại Haiti.

Chúc Mùa Chay thánh thiện!

Cha Tom
Chánh xứ

Monday, February 26
7:30 am *All Souls+ by Nga Nguyen*
Presider: Fr. Tom

Tuesday, February 27
7:30 am *Participants in The Alpha Program by Julianna Castro*
Presider: Fr. Chanda

Wednesday, February 28
7:30 am *All Souls+ by Nga Nguyen*
Presider: Fr. Chanda
7:00 pm *Available for Mass Intention*
Presider: Fr. Tom

Thursday, February 29
7:30 am *Brian Lawagan+ by Audrey Cambronero*
Presider: Fr. Tom
7:00 pm *Thanksgiving for Dominic Fontanilla by Erwin Fontanilla*
Presider: Fr. Chanda

Friday, March 1
7:30 am *Available for Mass Intention*
Presider: Fr. Tom
10:00 am *Available for Mass Intention*
Presider: Fr. Tom

Ý CẦU NGUYỆN THÁNG 03

VAI TRÒ CỦA PHỤ NỮ

Chúng ta hãy cầu nguyện để phẩm giá và giá trị của phụ nữ được nhìn nhận trong mọi nền văn hóa, và chấm dứt sự phân biệt đối xử mà họ phải đối mặt ở nhiều nơi trên thế giới.Mừng ở nhiều nơi trên thế giới".

4:00 pm Stations of the Cross (Vietnamese)
5:00 pm Stations of the Cross (English)
6:30 pm Stations of the Cross (Spanish)

7:00 pm *Max & Dorothy Helley+*
Presider: Fr. Chanda

Saturday, March 2
8:00 am *Tien Duc Nguyen by Cecilia*
Presider: Fr. Chanda
5:00 pm *Janeth Ramos by Beth Asher*
Presider: Fr. Rouleau

Sunday, March 3
Third Sunday of Lent

7:30 am *Available for Mass Intention*
Presider: Fr. Rouleau
9:00 am *August and Maria Hummer+ by Gertrude Perry*
Presider: Fr. Chanda
10:30 am *Amparo Taguinod+ by Lita McBride*
Presider: Fr. Chanda
12:00 pm *La Familia Zuno Ramos by Rey Ramos*
Presider: Fr. Tom
1:30 pm *Available for Mass Intention*
Presider: Fr. Tom
5:00 pm *Eleanor Massmann*
Presider: Fr. Chanda

Lời Chúa

CHÚA NHẬT II MÙA CHAY

BÀI ĐỌC 1 (St 22,1-2.9a.10-13.15-18)

Bài trích sách Sáng thế.

Hồi đó, Thiên Chúa thử lòng ông Áp-ra-ham. Người gọi ông: "Áp-ra-ham!" Ông thưa: "Dạ, con đây!" Người phán : "Hãy đem con của ngươi, đứa con một yêu dấu của ngươi là I-xa-ác, hãy đi đến xứ Mô-ri-gia mà dâng nó làm lễ toàn thiêu ở đấy, trên một ngọn núi Ta sẽ chỉ cho."

Tới nơi Thiên Chúa đã chỉ, ông Áp-ra-ham dựng bàn thờ tại đó. Rồi ông Áp-ra-ham đưa tay ra cầm lấy dao để sát tế con mình.

Nhưng sứ thần của Đức Chúa từ trời gọi ông: "Áp-ra-ham! Áp-ra-ham!" Ông thưa: "Dạ, con đây!" Người nói: "Đừng giơ tay hại đứa trẻ, đừng làm gì nó! Bây giờ Ta biết ngươi là kẻ kính sợ Thiên Chúa : đối với Ta, con của ngươi, con một của ngươi, ngươi cũng chẳng tiếc!" Ông Áp-ra-ham ngước mắt lên nhìn, thì thấy phía sau có con cừu đực bị mắc sừng trong bụi cây. Ông Áp-ra-ham liền đi bắt con cừu ấy mà dâng làm lễ toàn thiêu thay cho con mình.

Sứ thần của Đức Chúa từ trời gọi ông Áp-ra-ham một lần nữa và nói: "Đây là sấm ngôn của Đức Chúa, Ta lấy chính danh Ta mà thề: bởi vì ngươi đã làm điều đó, đã không tiếc con của ngươi, con một của ngươi, nên Ta sẽ thi ân giáng phúc cho ngươi, sẽ làm cho dòng dõi ngươi nên đông, nên nhiều như sao trên bầu trời, như cát ngoài bãi biển. Dòng dõi ngươi sẽ chiếm được thành trì của địch. Mọi dân tộc trên mặt đất sẽ cầu chúc cho nhau được phúc như dòng dõi ngươi, chính bởi vì ngươi đã vâng lời Ta."

BÀI ĐỌC 2 (Rm 8,31b-34)

Bài trích thư của thánh Phao-lô tông đồ gửi tín hữu Rô-ma.

Thưa anh em, có Thiên Chúa bênh đỡ chúng ta, ai còn chống lại được chúng ta? Đến như chính Con Một, Thiên Chúa cũng chẳng tiếc, nhưng đã trao nộp vì hết thảy chúng ta. Một khi đã ban Người Con đó, lẽ nào Thiên Chúa lại chẳng rộng ban tất cả cho chúng ta? Ai sẽ buộc tội những người Thiên Chúa đã chọn ? Chẳng lẽ Thiên Chúa, Đấng làm cho nên công chính? Ai sẽ kết án họ? Chẳng lẽ Đức Giê-su Ki-tô, Đấng đã chết, hơn nữa, đã sống lại, và đang ngự bên hữu Thiên Chúa mà chuyển cầu cho chúng ta ?

TIN MỪNG (Mc 9,2-10)

Tin Mừng Chúa Giê-su Ki-tô theo thánh Mác-cô.

Khi ấy, Đức Giê-su đem các ông Phê-rô, Gia-cô-bê và Gio-an đi theo mình. Người đưa các ông đi riêng ra một chỗ, chỉ mình các ông thôi, tới một ngọn núi cao. Rồi Người biến đổi hình dạng trước mắt các ông. Y phục Người trở nên rực rỡ, trắng tinh, không có thợ nào ở trần gian giặt trắng được như vậy. Và ba môn đệ thấy ông Ê-li-a cùng ông Mô-sê hiện ra đàm đạo với Đức Giê-su. Bấy giờ, ông Phê-rô thưa với Đức Giê-su rằng: "Thưa Thầy, chúng con ở đây, thật là hay! Chúng con xin dựng ba cái lều, một cho Thầy, một cho ông Mô-sê, và một cho ông Ê-li-a." Thực ra, ông không biết phải nói gì, vì các ông kinh hoàng. Bỗng có một đám mây bao phủ các ông. Và từ đám mây, có tiếng phán rằng: "Đây là Con Ta yêu dấu, hãy vâng nghe lời Người." Các ông chợt nhìn quanh, thì không thấy ai nữa, chỉ còn Đức Giê-su với các ông mà thôi.

Ở trên núi xuống, Đức Giê-su truyền cho các ông không được kể lại cho ai nghe những điều vừa thấy, trước khi Con Người từ cõi chết sống lại. Các ông tuân lệnh đó, nhưng vẫn bàn hỏi nhau xem câu "từ cõi chết sống lại" nghĩa là gì.

Luật dự lễ ngày Chúa Nhật cùng các ngày lễ buộc được quy định như thế nào?

(tiếp theo)

2. THAM DỰ THÁNH LỄ

Theo điều 1247 của Bộ Giáo luật, các tín hữu buộc phải tham dự Thánh Lễ ngày Chúa nhật và các ngày lễ buộc khác.

2.1.Đối tượng bị buộc

Theo Điều 11, buộc những tín hữu (đã được rửa tội trong Giáo Hội Công giáo hay đã được nhận vào Giáo Hội Công Giáo) đã sử dụng đủ trí khôn và đã được 7 tuổi trọn.

2.2.Mức độ ràng buộc

Luật tham dự thánh lễ buộc người Công giáo tận trong lương tâm.

"Luật buộc theo lương tâm đặt nền tảng trên một nhu cầu nội tâm mà các Kitô hữu thuộc các thế kỷ đầu đã cảm nhận cách mạnh mẽ, Giáo Hội đã không ngừng xác nhận bổn phận đó, mặc dù Giáo Hội đã nghĩ rằng không cần phải bắt buộc ngay từ đầu. Chỉ sau này khi thấy một số người nguội lạnh hoặc khinh thường bổn phận đó, thì Giáo Hội mới phải xác định rõ rệt bổn phận phải tham dự thánh lễ Chúa Nhật: thông thường nhất là Giáo Hội khuyến khích họ làm tròn bổn phận, nhưng thỉnh thoảng Giáo Hội cũng phải dùng cả những biện pháp do giáo luật ấn định rõ ràng. Đó là điều Giáo Hội đã làm qua những công đồng riêng khác nhau

kể từ thế kỷ thứ tư (thí dụ như ở công đồng Elvire năm 300: công đồng này không nói đến bổn phận, nhưng lại nói đến những hình phạt nếu vắng mặt ba Chúa nhật), nhất là kể từ thế kỷ thứ sáu trở đi (như công đồng Adge vào năm 506 quy định điều đó). Tất cả những sắc lệnh này của các công đồng riêng đã dẫn đến một thói quen chung có tính cách bắt buộc như một bổn phận, như một sự việc hoàn toàn bình thường.

Lần đầu tiên Bộ Giáo luật năm 1917 đã làm cho truyền thống này thành một luật phổ quát. Bộ Giáo luật hiện hành đã giữ lại khoản luật đó khi quy định: "Vào ngày Chúa nhật và các ngày lễ buộc khác, người tín hữu có bổn phận phải tham dự thánh lễ". Luật này thường được hiểu là một luật buộc nặng: đây cũng là lời dạy bảo của Giáo lý Hội Thánh Công Giáo, và người ta dễ dàng hiểu tại sao Chúa nhật lại có tầm quan trọng đối với đời sống tín hữu như vậy".

Giáo Lý Hội Thánh Công Giáo, số 2181, quy định:

"Thánh lễ Chúa nhật đặt nền tảng và xác định toàn bộ cuộc sống người tín hữu. Do đó, mọi tín hữu phải tham dự thánh lễ vào ngày buộc, trừ khi có một lý do quan trọng (như bệnh hoạn, chăm sóc trẻ sơ sinh) hay được cha sở miễn chuẩn (x. Điều 1245). Ai cố tình vi phạm sẽ mắc tội trọng".

2.3. Cách thức tham dự Thánh Lễ

2.3.1. Tham dự trọn vẹn

Người tín hữu có bổn phận phải tham dự trọn vẹn thánh lễ trong các ngày Chúa nhật và các ngày lễ buộc.

Thánh lễ gồm hai phần, phần phụng vụ Lời Chúa và phần phụng vụ Thánh Thể, được liên kết với nhau một cách chặt chẽ đến nỗi chỉ làm thành một hành vi thờ phượng duy nhất (x. Hiến chế SC 56). Cho nên người tín hữu phải tham dự đầy đủ cả hai phần.

2.3.2 Hiện diện và có ý thức

Tham dự thánh lễ có nghĩa là phải có mặt tại chỗ và phải có ý thức:

– Các tín hữu phải có mặt với cả thân xác để cử hành thánh lễ trong các ngày Chúa nhật và các ngày lễ buộc.
– Các tín hữu phải tham dự thánh lễ với lòng sùng kính với sự chú ý.

"Mẹ Giáo Hội tha thiết ước mong toàn thể tín hữu được hướng dẫn tham dự các việc cử hành phụng vụ cách trọn vẹn ý thức và linh động. Do chính bản tính, Phụng Vụ đòi hỏi việc tham dự như thế;" (Hiến chế SC số 14).

2.4 Tham dự thánh lễ chiều hôm trước ngày lễ buộc và ngày thứ bảy

Điều 1248 §1 quy định:

"Người nào tham dự Thánh Lễ được cử hành theo nghi thức Công giáo trong chính ngày lễ hoặc chiều ngày áp lễ ở bất cứ nơi nào, thì đã giữ trọn luật buộc phải tham dự Thánh Lễ".

Bộ Giáo luật hiện hành cho phép tham dự Thánh Lễ "ở bất cứ nơi nào" không còn hạn chế như Bộ Giáo luật cũ (x. CIC/17, Điều 1249).

Giáo luật chỉ nói là "*tham dự Thánh Lễ được cử hành theo nghi thức Công giáo*", chứ không ấn định loại Thánh Lễ, cho nên tín hữu có thể tham dự bất cứ Thánh Lễ nào (lễ cưới, lễ an táng, lễ giỗ, lễ tạ ơn) miễn là được cử hành theo nghi thức Công giáo.

Mặc dù nguyên tắc chung theo Giáo Luật tính một ngày bắt đầu từ nửa đêm cho đến nửa đêm (x. Điều 202 §1), nhưng việc cử hành ngày Chúa nhật và các ngày lễ trọng bắt đầu ngay từ chiều hôm trước .

...

2.5. Miễn tham dự thánh lễ

2.5.1. Trường hợp bất khả kháng vì những lý do tương đối nghiêm trọng.

Được miễn dự lễ những ai không thể tham dự vì những lý do tương đối nghiêm trọng: như gặp những khó khăn quá lớn hay có khả năng gây hại cho mình hay cho người khác về thể xác hay tinh thần, hoặc do bản chất đặc biệt của công việc.

"Cách riêng, những người sau đây được miễn dự lễ:
– Người bệnh và người đang dưỡng bệnh, mà nếu dự lễ có thể gây thiệt hại;
– Người ở xa nhà thờ (đi bộ mất một giờ nến là người khoẻ…)
– Người quá nghèo không có y phục tươm tất hay không thể trả phí tổn đi lại;
– Người bị ngăn trở do nghĩa vụ nghề nghiệp hoặc nghĩa vụ của bậc sống, do nghĩa vụ phải cấp cứu hay do các công tác bác ái khẩn cấp;
– Con cái, vợ hay người làm thuê có thể bị thất sủng nặng nề với cha mẹ, chồng hay chủ nếu đi dự lễ".

2.5.2. Trường hợp giáo quyền miễn chuẩn tham dự thánh lễ

Điều 1245 quy định:

"Miễn là vẫn giữ nguyên quyền của Giám mục giáo phận được nói đến ở điều 87, vì một lý do chính đáng, và theo quy định của Giám Mục giáo phận, cha sở, trong từng trường hợp, có thể miễn chuẩn nghĩa vụ phải giữ một ngày lễ hay một ngày sám hối hoặc thay thế nghĩa vụ ấy bằng một việc đạo đức khác; Bề Trên của một hội dòng hay của một tu đoàn tông đồ cũng có những quyền ấy đối với những người thuộc quyền mình và những người khác đêm ngày cư ngụ trong nhà mình, nếu hội dòng và tu đoàn thuộc luật giáo hoàng".

Để xin miễn chuẩn, có thể đích thân đến xin, hoặc sử dụng thư từ, điện thoại, điện tín, hoặc qua trung gian người thứ ba.

2.6. Cử hành phụng vụ Lời Chúa

Điều 1248 §2 quy định:

"Nếu không thể tham dự việc cử hành Thánh Lễ vì thiếu thừa tác viên có chức thánh hay vì bất cứ một lý do nghiêm trọng nào khác, tha thiết khuyên nhủ các tín hữu nên tham dự phụng vụ Lời Chúa được cử hành theo những quy định của Giám Mục giáo phận trong nhà thờ giáo xứ, nếu có, hoặc tại một nơi thánh nào khác, hoặc nên cầu nguyện trong một thời gian thích hợp, cách riêng tư hoặc với gia đình, hoặc với các nhóm gia đình, tùy dịp".

...

Lm. LG. Huỳnh Phước Lâm
(WGP.Long Xuyên)

St. Anthony Parish

HAITI WEEK HAS ARRIVED!

Annual Fundraiser for our Sister Parish in Haiti
"A Celebration to Give Hope"

FUNDRAISING DINNER

SATURDAY, MARCH 2ND, 2024
DOORS OPEN 6:00 PM—PARISH HALL
$40 PER PERSON
NO TICKET SALES AT THE DOOR

Dinner tickets sold after all weekend Masses on:
February 24th/25th

Tickets also sold at the Parish Office during business hours

- **Major Credit Cards Accepted**
- Great Food by Angelo's of Burien!
- Wine by the glass—tickets sold at the night of the event.
- Fabulous Gift Basket Drawings—tickets sold at the night of the event.

Tuesday, February 27th, 2024
Fr. Frank Rouleau
- our special guest from Outreach to Haiti

Celebrating our 11 year Covenant with Ste. Anne's Parish and School in Haiti. Your generous support allows us to continue providing K-12 education and daily meals to 375 students.

Haiti Week Kickoff—Sunday, February 25th, 2024
Please donate at www.st-anthony.cc
Or at the parish office during normal hours.

Standing with HAITI

Active St. Anthony Parents (ASAPP) - HỘI PHỤ HUYNH HỌC SINH

Bán Hoa Tulip Mùa Xuân

ASAPP tổ chức bán Hoa Tulip mùa Xuân, gây quỹ cho Giáo xứ.

Các chậu hoa Tulip sẵn có với các sắc màu trắng, hồng, tím và nhị sắc. Mỗi chậu có 5 củ hoa.

Đơn đặt hàng của bạn sẵn sàng để được giao trước cửa nhà thờ từ 2:30 pm—4:30 pm

Vào ngày thứ Ba, 26 tháng 03

Kịp thời gian cho mùa Phục Sinh!

Các đơn đặt hàng cần được đặt trước ngày mùng 01 tháng 03:

Xin mẫu đơn đặt hàng tại Narthex:

1. Gửi lại cho Giáo xứ St. Anthony, c/o ASAPP kèm với tiền cash hoặc check (payable to St. Anthony Parish); hoặc gửi bưu điện đến: St. Anthony Parish, c/o ASAPP, 336 Shattuck Ave.. S., Renton, WA 98058
2. Gửi thư điện tử đến renee.rassilyer@swedish.org và

ST ANTHONY SCHOOL

Ghi danh vào trường St. Anthony

Bạn có quan tâm đến việc con bạn nhận được một nền giáo dục Công giáo tập trung vào cộng đồng, dựa trên sứ mạng không?

Trong 100 năm qua, Trường St. Anthony đã giáo dục trẻ em một cách toàn diện để thế giới tốt đẹp hơn và để phục vụ người khác. Chúng tôi còn chỗ trống cho tất cả các lớp cho năm học sắp tới 2024-2025.

Vui lòng truy cập website tại www.sasr.org hoặc email Jean Dang tại dang@sasr.org để làm cuộc hẹn tham quan trường và biết thêm thông tin.

SÚP VÀO CÁC NGÀY THỨ SÁU TRONG MÙA CHAY (PARISH HALL) SAU CHẶNG ĐÀNG THÁNH GIÁ (5 PM)

Stations of the Cross
Viacrucis

March 1st
4 pm Vietnamese
5 pm English
6:30 pm Español

March 8th
4 pm Vietnamese
5 pm English
6:30 pm Español

March 15th
4 pm Vietnamese
5 pm English
6:30 pm Español

March 22nd
4 pm Vietnamese
5 pm English
6:30 pm Español
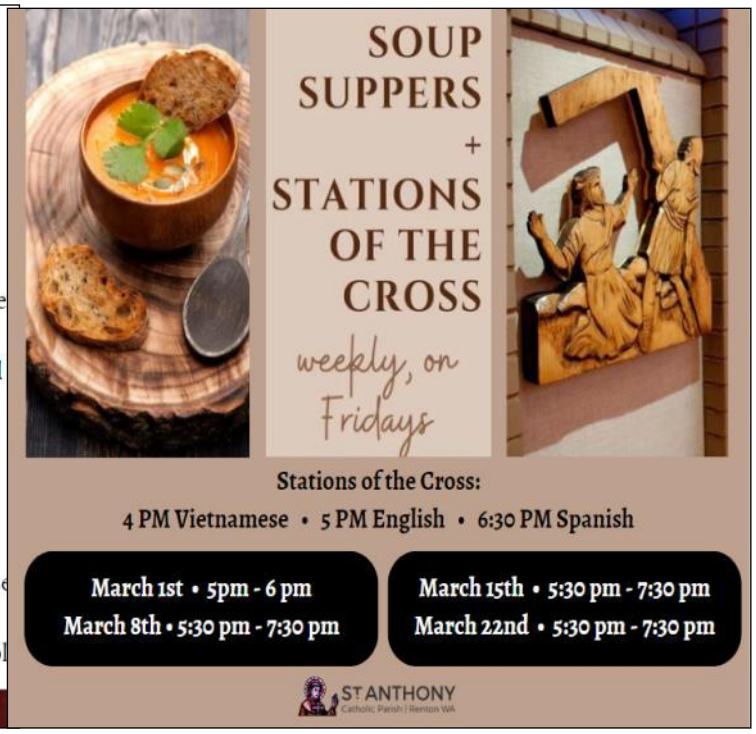
St. Anthony Parish, Renton